Hochzeitsfeier 96 Gäste
mit Tanzfläche und Lounge
sowie Barbereich
Hamburger Jachtclub
Gerresheim Serviert

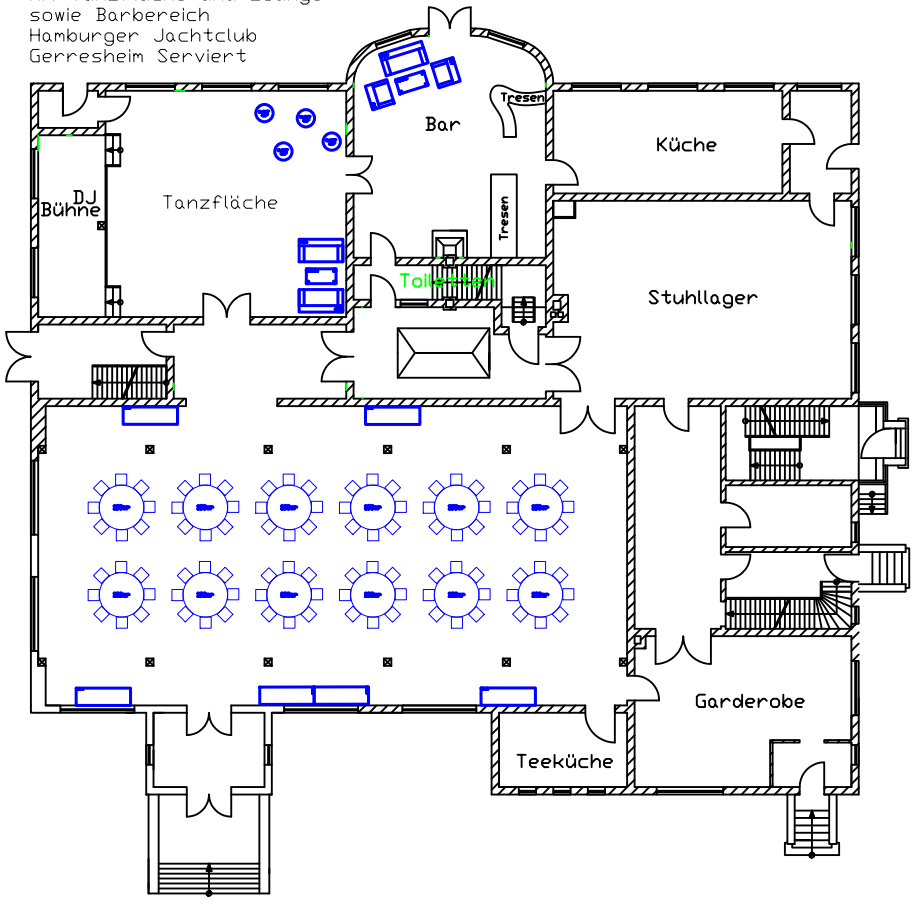

Legende	
Säule	⊠
Kronleuchter	⊗
Kamin	
CEE	
Schuko	